

-  stávající dřevina
-  stávající keř nebo skupina keřů
-  stávající skupina stromů
-  trávník
-  záhony (mobilní nádoby)
-  parcely v majetku obce
-  trasa vodovodu
-  trasa kanalizace
-  trasa vedení elektřiny
-  trasa plynovodu
-  trasa sdělovacího vedení

HLAVNÍ PROJEKTANT ing. Pavla Lorenzová 	VYPRACOVAL ing. Pavla Lorenzová 	ZAHRADNÍ A KRAJINÁŘSKÁ ARCHITEKTURA Ing. Pavla Lorenzová Loučka č. 83, 758 44 mob. : 737 479 423 e-mail: pavla.lorenzova@saznam.cz IČO : 00918982	
AKCE: Koncepce obnovy a rozvoje zeleně v obci Zašová k.ú. Zašová		FORMÁT	2 A4
		DATUM	7/2020
		ZAK. ČÍSLO	4/2020
		ARCH. ČÍSLO	104/2020
OBSAH: Inventarizace dřevin a pasport zeleně		MĚŘÍTKO	ČÍSLO VÝKRESU
		1 : 800	3.36 a 3.56

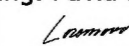
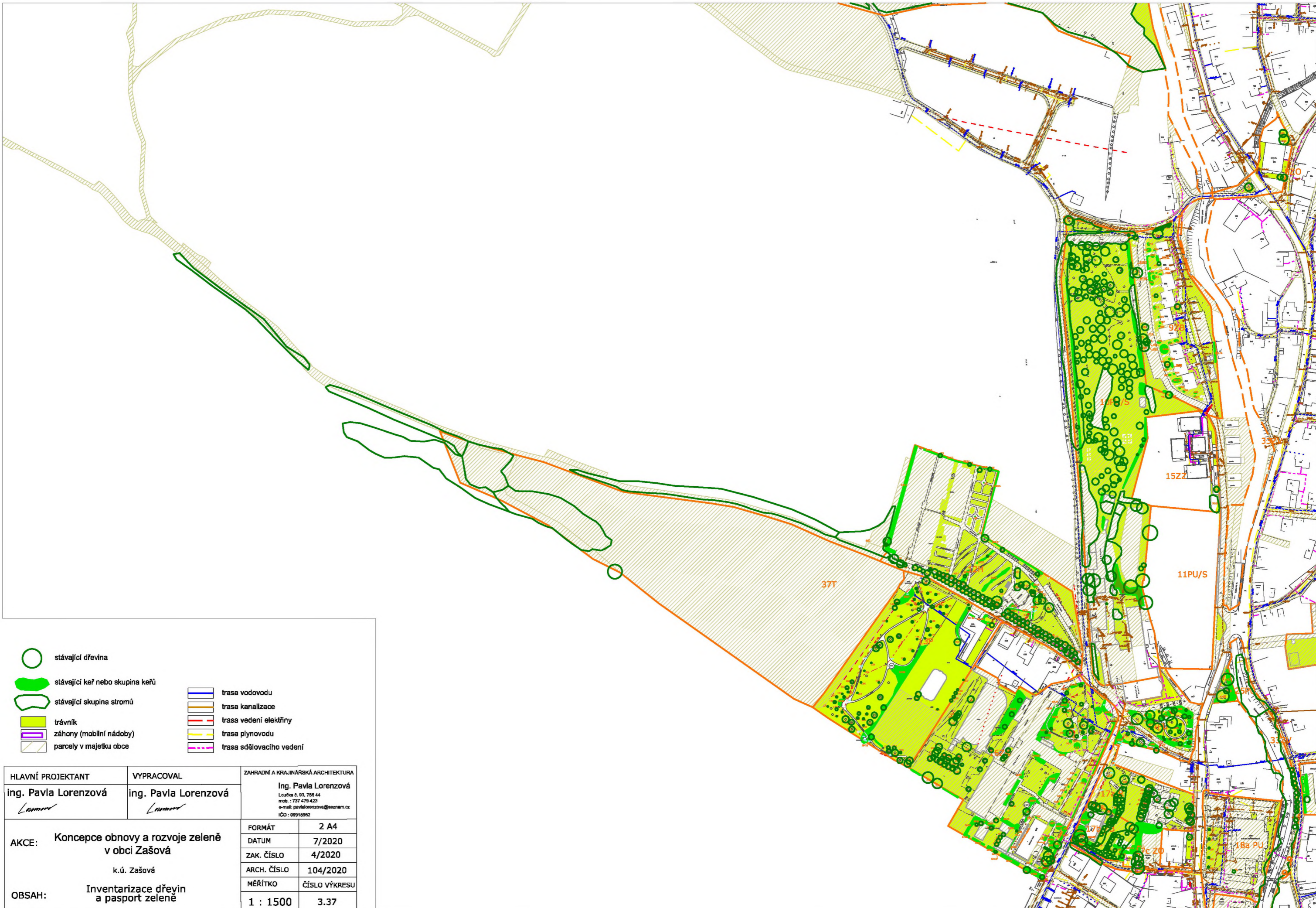

- stávající dřevina
- stávající keř nebo skupina keřů
- stávající skupina stromů
- trávník
- záhony (mobilní nádoby)
- parcely v majetku obce
- trasa vodovodu
- trasa kanalizace
- trasa vedení elektřiny
- trasa plynovodu
- trasa sdělovacího vedení

HLAVNÍ PROJEKTANT	VYPRACOVAL	ZAHRADNÍ A KRAJINÁŘSKÁ ARCHITEKTURA	
ing. Pavla Lorenzová <i>Pavla Lorenzová</i>	ing. Pavla Lorenzová <i>Pavla Lorenzová</i>	Ing. Pavla Lorenzová Loučka č. 93, 756 44 mob. : 737 479 423 e-mail: pavla.lorenzova@seznam.cz IČO: 09918982	
AKCE: Koncepce obnovy a rozvoje zeleně v obci Zašová k.ú. Zašová	FORMÁT	2 A4	
	DATUM	7/2020	
	ZAK. ČÍSLO	4/2020	
	ARCH. ČÍSLO	104/2020	
	MĚŘÍTKO	ČÍSLO VÝKRESU	
OBSAH: Inventarizace dřevin a pasport zeleně	1 : 1500	3.37	

část 30 - U chovatelů
a část 34 - U vlaku

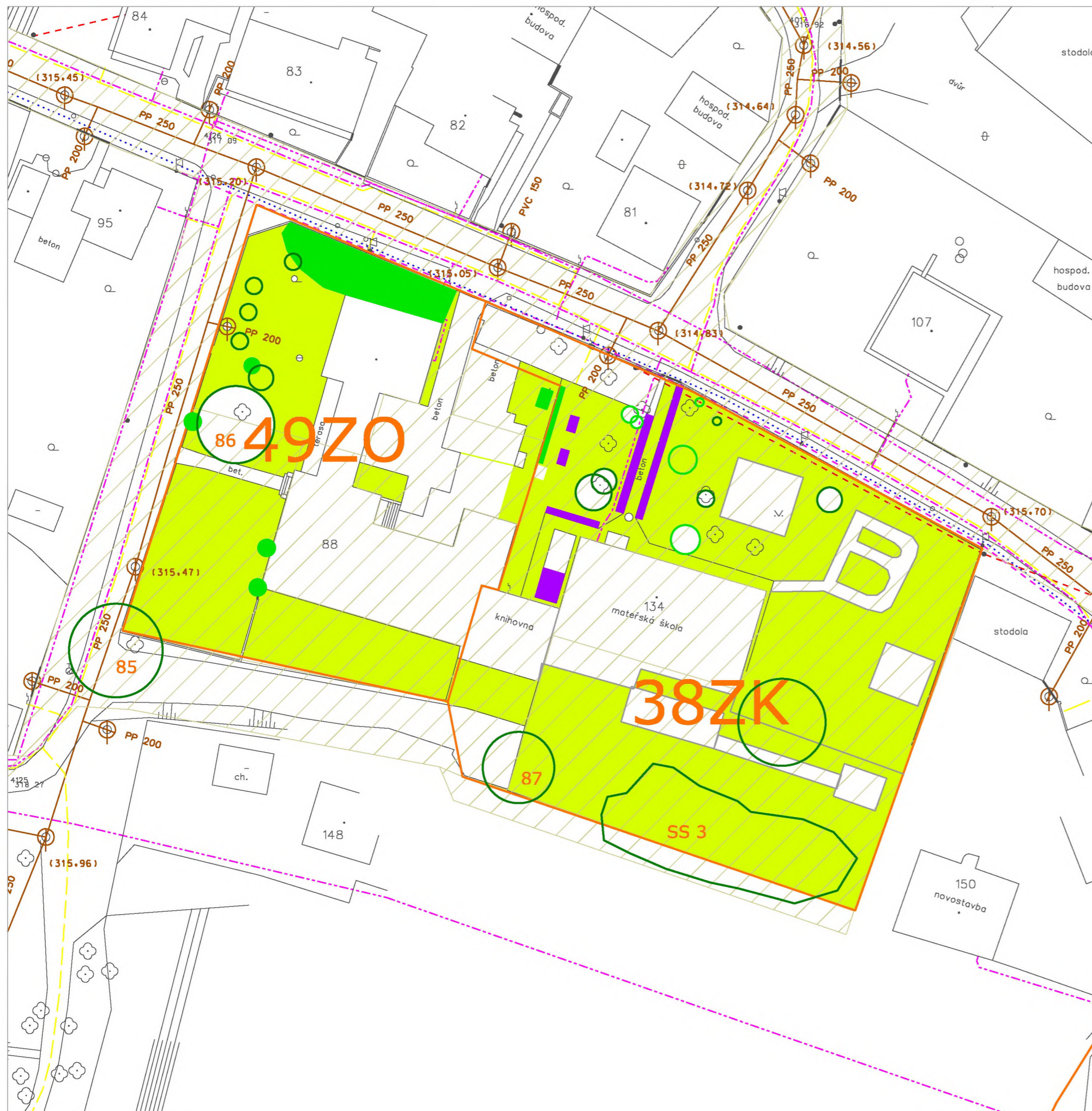

-  stávající dřevina
-  stávající keř nebo skupina keřů
-  stávající skupina stromů
-  trávník
-  záhony (mobilní nádoby)
-  trávník
-  trasa vodovodu
-  trasa kanalizace
-  trasa vedení elektřiny
-  trasa plynovodu
-  trasa sdělovacího vedení

HLAVNÍ PROJEKTANT	VYPRACOVAL	ZAHRADNÍ A KRAJINÁRSKÁ ARCHITEKTURA	
ing. Pavla Lorenzová <i>Lorenzová</i>	ing. Pavla Lorenzová <i>Lorenzová</i>	Ing. Pavla Lorenzová Loučka č. 83, 756 44 mob. : 737 478 423 e-mail: pavlalorenzova@seznam.cz IČO : 00919982	
AKCE: Koncepce obnovy a rozvoje zeleně v obci Zašová k.ú. Zašová	FORMÁT	2 A4	
	DATUM	7/2020	
	ZAK. ČÍSLO	4/2020	
	ARCH. ČÍSLO	104/2020	
	MĚŘÍTKO	číslo výkresu	
OBSAH: Inventarizace dřevin a pasport zeleně	1 : 500	3.30 a 3.34	

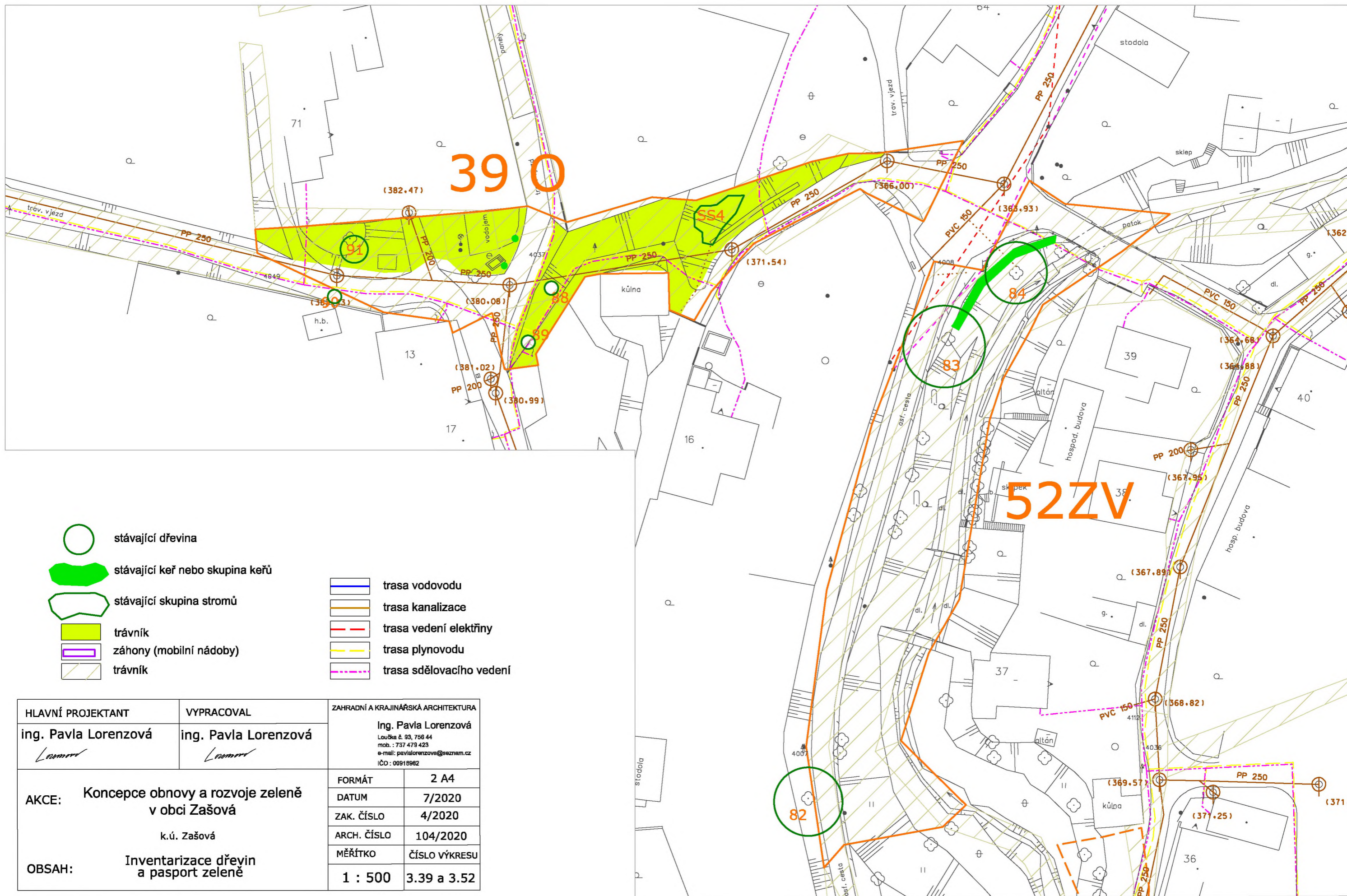

-  stávající dřevina
-  stávající keř nebo skupina keřů
-  stávající skupina stromů
-  trávník
-  záhony (mobilní nádoby)
-  trávník
-  trasa vodovodu
-  trasa kanalizace
-  trasa vedení elektřiny
-  trasa plynovodu
-  trasa sdělovacího vedení

HLAVNÍ PROJEKTANT	VYPRACOVAL	ZAHRADNÍ A KRAJINÁŘSKÁ ARCHITEKTURA	
ing. Pavla Lorenzová	ing. Pavla Lorenzová	Ing. Pavla Lorenzová Loučka č. 93, 756 44 mob. : 737 479 423 e-mail: pavlalorenzova@seznam.cz IČO : 00918982	
AKCE: Koncepce obnovy a rozvoje zeleně v obci Zašová k.ú. Zašová	FORMÁT	2 A4	
	DATUM	7/2020	
	ZAK. ČÍSLO	4/2020	
	ARCH. ČÍSLO	104/2020	
	MĚŘÍTKO	ČÍSLO VÝKRESU	
OBSAH: Inventarizace dřevin a pasport zeleně	1 : 500	3.39 a 3.52	

část 40 - Památník padlých a okolí

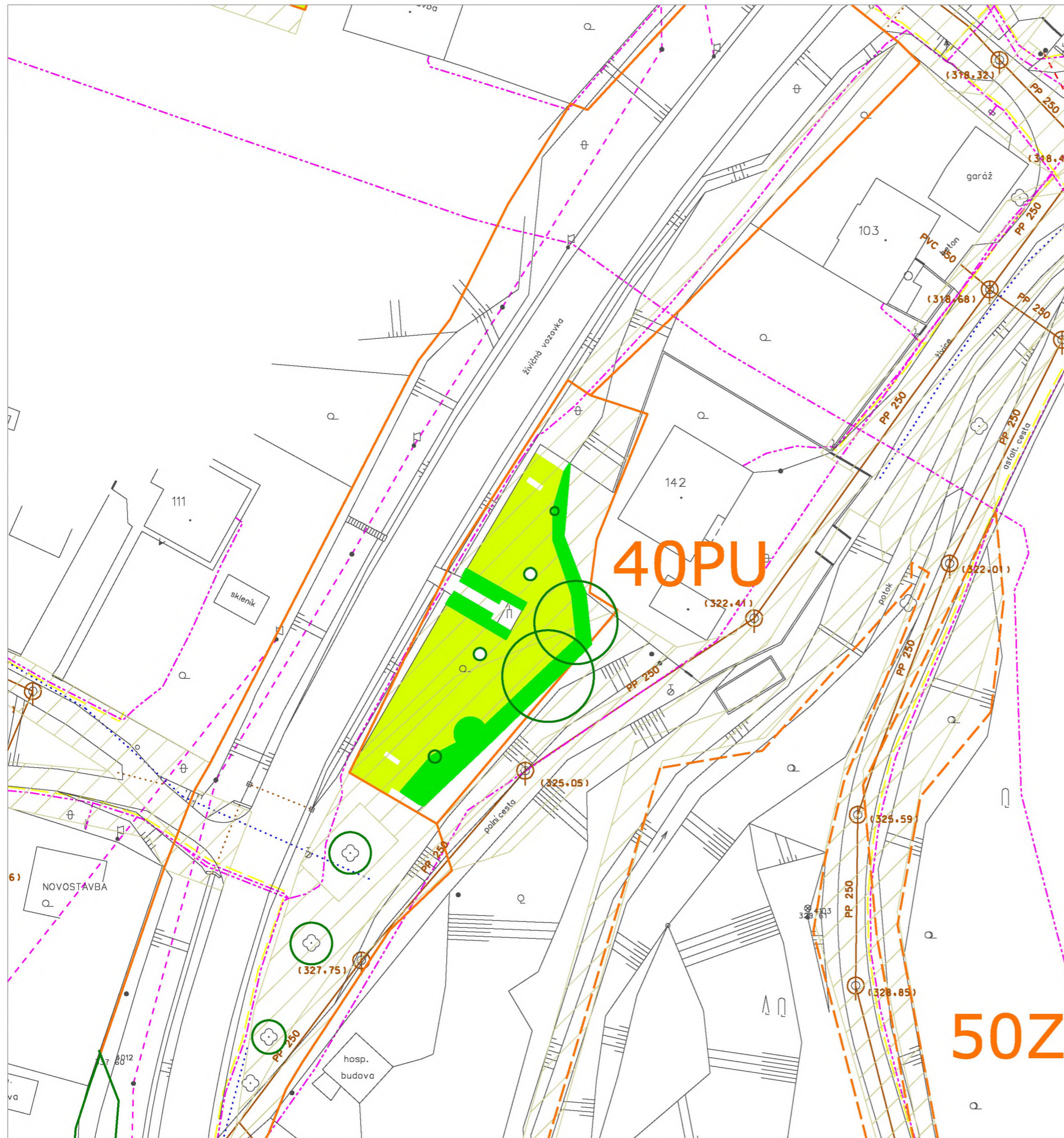

-  stávající dřevina
-  stávající keř nebo skupina keřů
-  stávající skupina stromů
-  trávník
-  záhony (mobilní nádoby)
-  trávník
-  trasa vodovodu
-  trasa kanalizace
-  trasa vedení elektřiny
-  trasa plynovodu
-  trasa sdělovacího vedení

HLAVNÍ PROJEKTANT	VYPRACOVAL	ZAHRADNÍ A KRAJINÁRSKÁ ARCHITEKTURA	
ing. Pavla Lorenzová	ing. Pavla Lorenzová	Ing. Pavla Lorenzová Loučka č. 93, 756 44 mob. : 737 479 423 e-mail: pavla.lorenzova@seznam.cz IČO : 00919982	
AKCE:	Koncepce obnovy a rozvoje zeleně v obci Zašová	FORMÁT	2 A4
	k.ú. Zašová	DATUM	7/2020
		ZAK. ČÍSLO	4/2020
		ARCH. ČÍSLO	104/2020
OBSAH:	Inventarizace dřevin a pasport zeleně	MĚŘÍTKO	ČÍSLO VÝKRESU
		1 : 500	3.40



- | | | | |
|---|---------------------------------|---|--------------------------|
|  | stávající dřevina |  | trasa vodovodu |
|  | stávající keř nebo skupina keřů |  | trasa kanalizace |
|  | stávající skupina stromů |  | trasa vedení elektřiny |
|  | trávník |  | trasa plynovodu |
|  | záhony (mobilní nádoby) |  | trasa sdělovacího vedení |
|  | trávník | | |

HLAVNÍ PROJEKTANT ing. Pavla Lorenzová <i>Lorenzová</i>	VYPRACOVAL ing. Pavla Lorenzová <i>Lorenzová</i>	ZAHRADNÍ A KRAJINÁŘSKÁ ARCHITEKTURA Ing. Pavla Lorenzová Louška 8, 83, 758 44 mob.: 737 479 423 e-mail: pavla.lorenzova@suznam.cz IČO: 00918862
AKCE: Koncepce obnovy a rozvoje zeleně v obci Zašová k.ú. Zašová		FORMÁT 2 A4 DATUM 7/2020 ZAK. ČÍSLO 4/2020 ARCH. ČÍSLO 104/2020 MĚŘÍTKO ČÍSLO VÝKRESU 1 : 1500 3.41
OBSAH: Inventarizace dřevin a pasport zeleně		



- stávající dřevina
- stávající keř nebo skupina keřů
- stávající skupina stromů
- trávník
- záhony (mobilní nádoby)
- trávník
- trasa vodovodu
- trasa kanalizace
- trasa vedení elektřiny
- trasa plynovodu
- trasa sdělovacího vedení

HLAVNÍ PROJEKTANT ing. Pavla Lorenzová <i>Lorenzová</i>	VYPRACOVAL ing. Pavla Lorenzová <i>Lorenzová</i>	ZAHRADNÍ A KRAJINÁŘSKÁ ARCHITEKTURA Ing. Pavla Lorenzová Luoška 2, 93, 760 44 mob.: 737 478 423 e-mail: pavla.lorenzova@seznam.cz IČO: 02918962
AKCE: Koncepce obnovy a rozvoje zeleně v obci Zašová	k.ú. Zašová	FORMÁT A2 DATUM 7/2020 ZAK. ČÍSLO 4/2020 ARCH. ČÍSLO 104/2020 MĚŘÍTKO ČÍSLO VÝKRESU 1 : 500 3.42 - 3.45
OBSAH: Inventarizace dřevin a pasport zeleně		

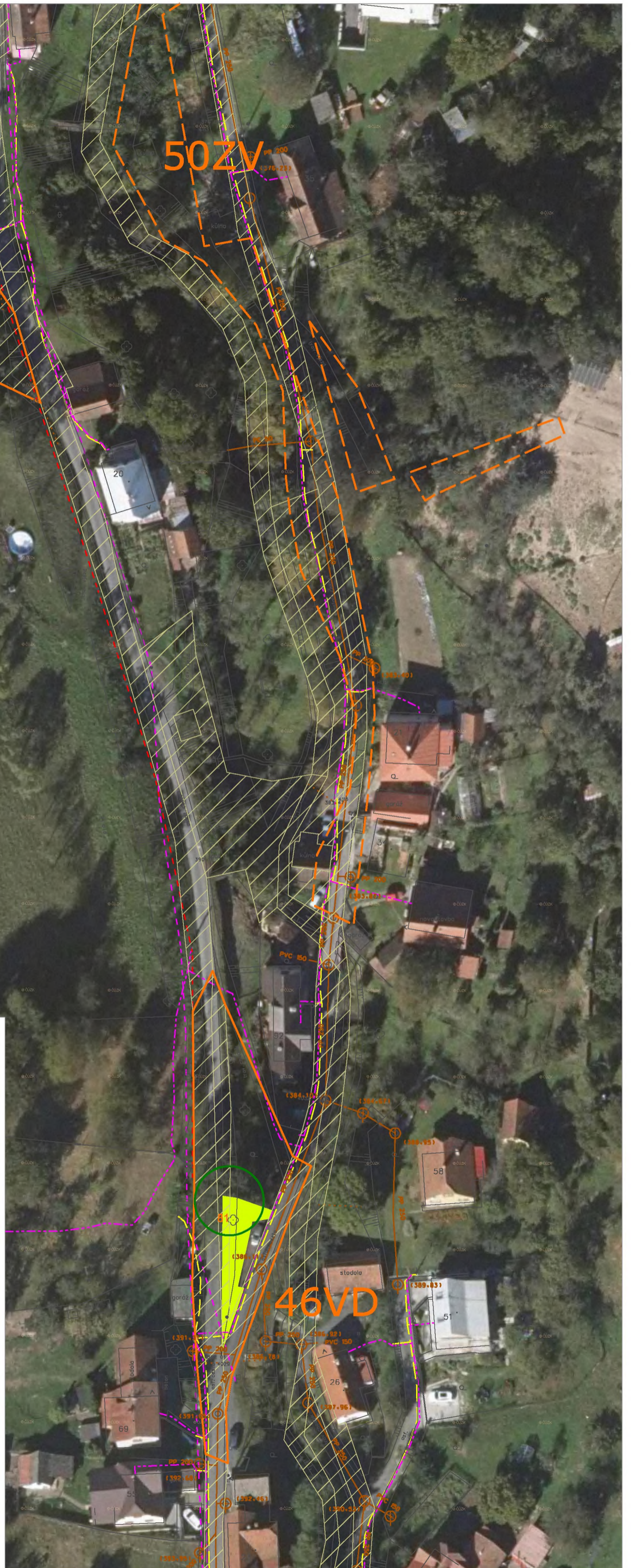

-  stávající dřevina
-  stávající keř nebo skupina keřů
-  stávající skupina stromů
-  trávník
-  záhony (mobilní nádoby)
-  trávník

-  trasa vodovodu
-  trasa kanalizace
-  trasa vedení elektřiny
-  trasa plynovodu
-  trasa sdělovacího vedení



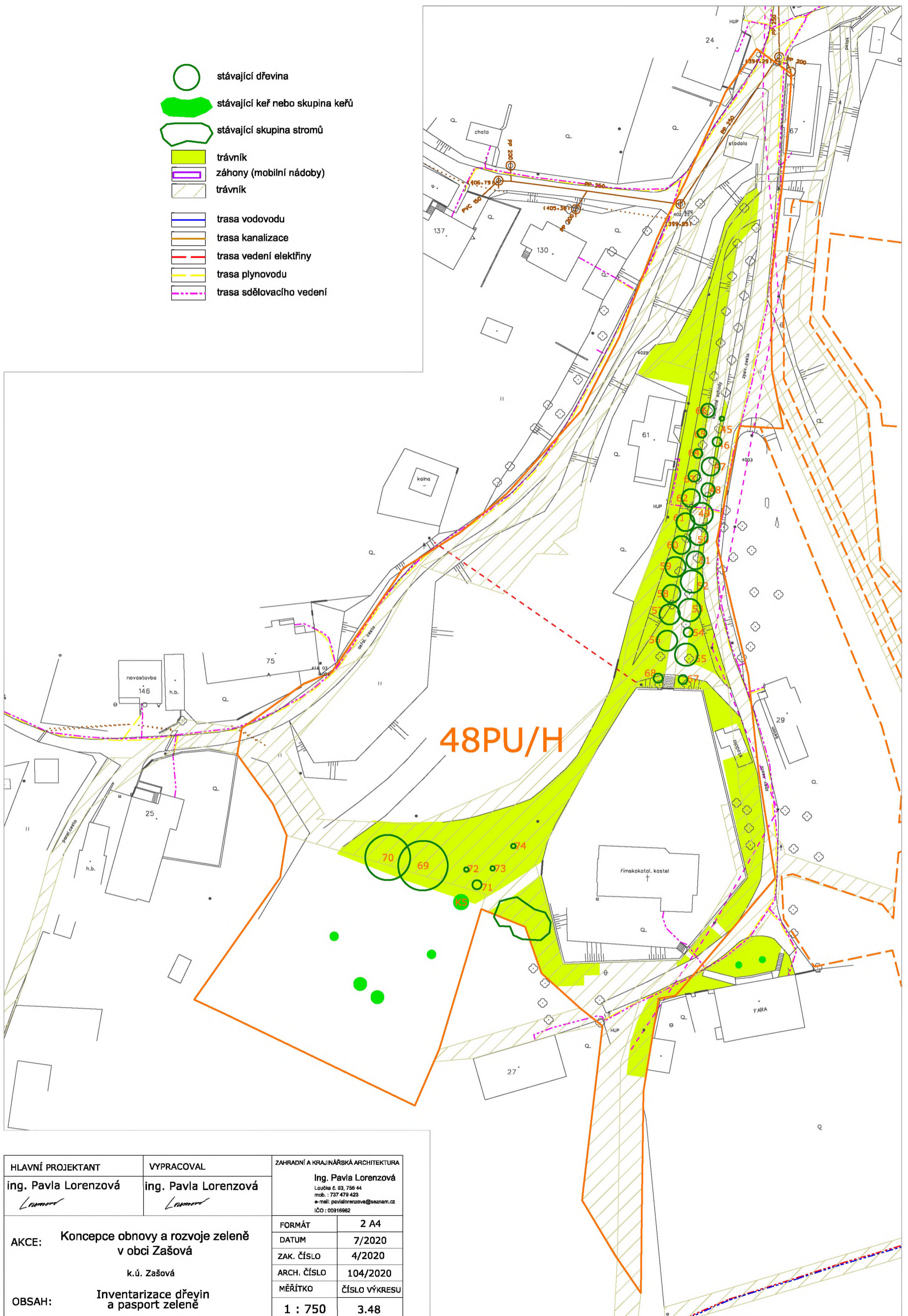

HLAVNÍ PROJEKTANT	VYPRACOVAL	ZAHRADNÍ A KRAJINÁŘSKÁ ARCHITEKTURA	
ing. Pavla Lorenzová <i>Lorenzová</i>	ing. Pavla Lorenzová <i>Lorenzová</i>	Ing. Pavla Lorenzová Loubka č. 83, 756 44 mob.: 737 476 423 e-mail: pavla.lorenzova@seznam.cz IČO: 00918962	
AKCE: Koncepce obnovy a rozvoje zeleně v obci Zašová k.ú. Zašová	FORMÁT	2 A4	
	DATUM	7/2020	
OBSAH: Inventarizace dřevin a pasport zeleně	ZAK. ČÍSLO	4/2020	
	ARCH. ČÍSLO	104/2020	
	MĚŘÍTKO	ČÍSLO VÝKRESU	
	1 : 750	3.46 - 3.47	

-  stávající dřevina
-  stávající keř nebo skupina keřů
-  stávající skupina stromů
-  trávník
-  záhony (mobilní nádoby)
-  trávník
-  trasa vodovodu
-  trasa kanalizace
-  trasa vedení elektřiny
-  trasa plynovodu
-  trasa sdělovacího vedení



HLAVNÍ PROJEKTANT	VYPRACOVAL	ZAHRADNÍ A KRAJINÁŘSKÁ ARCHITEKTURA	
ing. Pavla Lorenzová <i>Lorenzová</i>	ing. Pavla Lorenzová <i>Lorenzová</i>	Ing. Pavla Lorenzová Loučka č. 83, 756 44 mob. : 737 479 423 e-mail: pavlalorenzova@seznam.cz IČO : 00916982	
AKCE: Koncepce obnovy a rozvoje zeleně v obci Zašová k.ú. Zašová	FORMÁT	2 A4	
	DATUM	7/2020	
OBSAH: Inventarizace dřevin a pasport zeleně	ZAK. ČÍSLO	4/2020	
	ARCH. ČÍSLO	104/2020	
	MĚŘÍTKO	ČÍSLO VÝKRESU	
	1 : 750	3.48	





-  stávající dřevina
-  stávající keř nebo skupina keřů
-  stávající skupina stromů
-  trávník
-  záhony (mobilní nádoby)
-  trávník
-  trasa vodovodu
-  trasa kanalizace
-  trasa vedení elektřiny
-  trasa plynovodu
-  trasa sdělovacího vedení

HLAVNÍ PROJEKTANT ing. Pavla Lorenzová <i>Lorenzová</i>	VYPRACOVAL ing. Pavla Lorenzová <i>Lorenzová</i>	ZAHRADNÍ A KRAJINÁŘSKÁ ARCHITEKTURA Ing. Pavla Lorenzová Louka E. 83, 756 44 mob.: 787 479 433 e-mail: pavla@lorenzova.cz IČO: 00816982
AKCE: Koncepce obnovy a rozvoje zeleně v obci Zašová k.ú. Zašová		FORMÁT 2 A4 DATUM 7/2020 ZAK. ČÍSLO 4/2020 ARCH. ČÍSLO 104/2020 MĚŘÍTKO ČÍSLO VÝKRESU
OBSAH: Inventarizace dřevin a pasport zeleně		1 : 1500 3.51

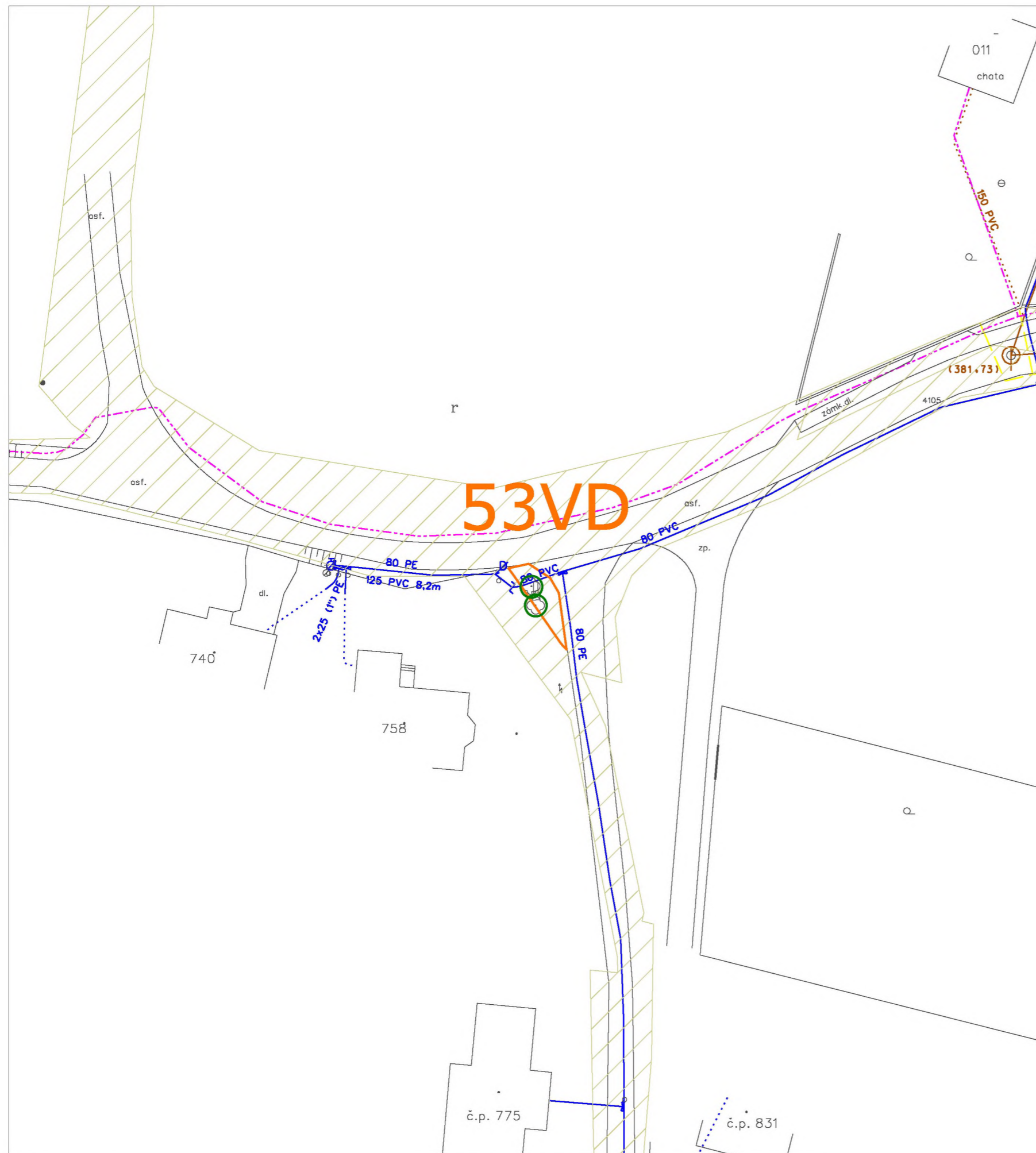
část 53 - Kříž u pasek



-  hranice řešené části
-  hranice řešené části - u toku

-  stávající dřevina
-  stávající keř nebo skupina keřů
-  stávající skupina stromů
-  trávník
-  záhony (mobilní nádoby)
-  parcely v majetku obce
-  trasa vodovodu
-  trasa kanalizace
-  trasa vedení elektřiny
-  trasa plynovodu
-  trasa sdělovacího vedení

HLAVNÍ PROJEKTANT	VYPRACOVAL	ZAHRADNÍ A KRAJINÁŘSKÁ ARCHITEKTURA	
ing. Pavla Lorenzová <i>Lorenzová</i>	ing. Pavla Lorenzová <i>Lorenzová</i>	Ing. Pavla Lorenzová Loučka č. 93, 756 44 mob. : 737 479 423 e-mail: pavlalorenzova@seznam.cz IČO : 00918962	
AKCE: Koncepce obnovy a rozvoje zeleně v obci Zašová k.ú. Zašová	FORMÁT	2 A4	
	DATUM	7/2020	
OBSAH: Inventarizace dřevin a pasport zeleně	ZAK. ČÍSLO	4/2020	
	ARCH. ČÍSLO	104/2020	
	MĚŘÍTKO	ČÍSLO VÝKRESU	
	1 : 500	3.53	

část 1 - Za Němcem

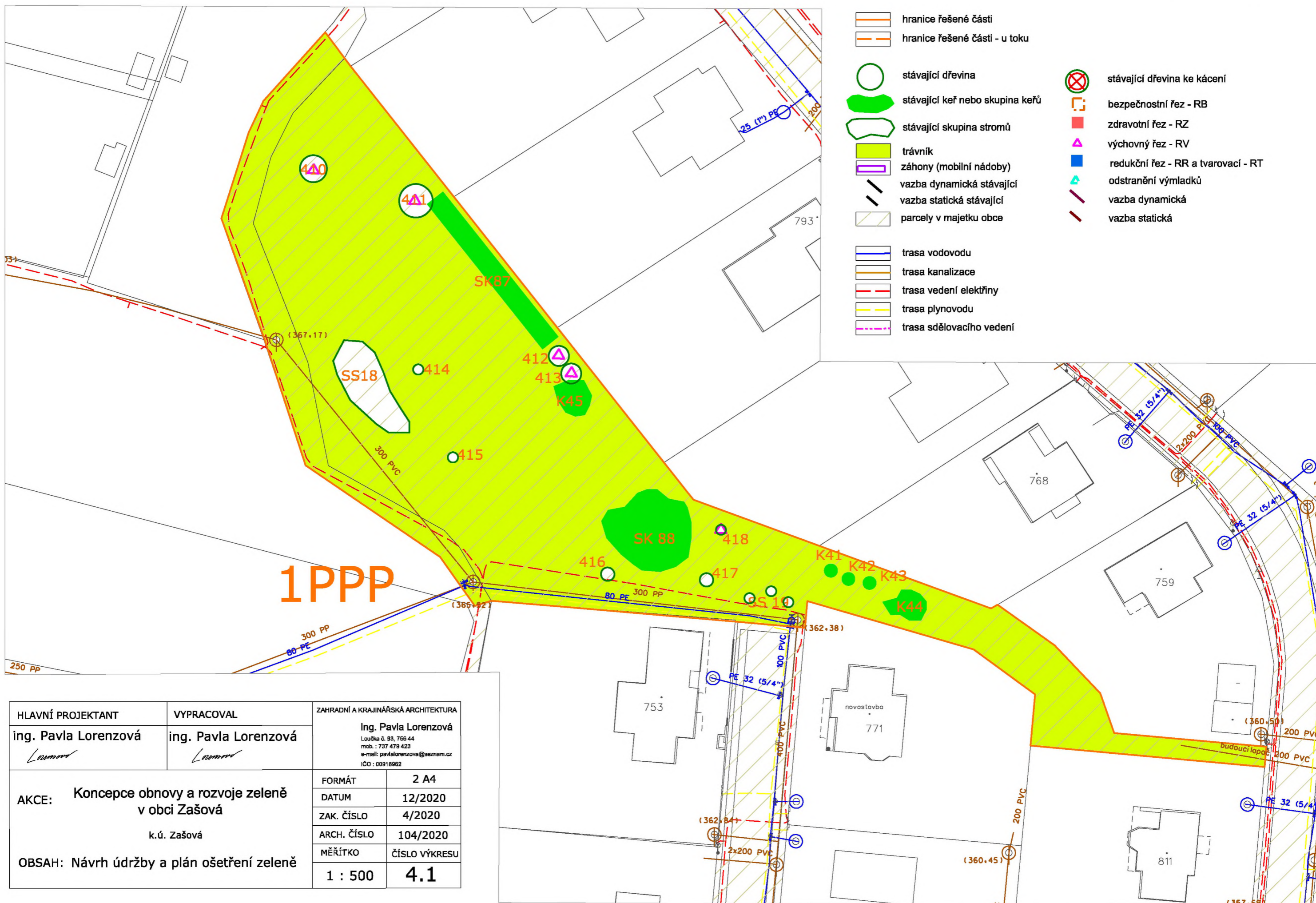

HLAVNÍ PROJEKTANT	VYPRACOVAL	ZAHRADNÍ A KRAJINÁŘSKÁ ARCHITEKTURA	
ing. Pavla Lorenzová	ing. Pavla Lorenzová	Ing. Pavla Lorenzová Loučka č. 93, 756 44 mob. : 737 479 423 e-mail: pavlalorenzova@seznam.cz IČO : 00918962	
AKCE: Koncepce obnovy a rozvoje zeleně v obci Zašová		FORMÁT	2 A4
k.ú. Zašová		DATUM	12/2020
OBSAH: Návrh údržby a plán ošetření zeleně		ZAK. ČÍSLO	4/2020
		ARCH. ČÍSLO	104/2020
		MĚŘÍTKO	ČÍSLO VÝKRESU
		1 : 500	4.1



- hranice řešené části
- hranice řešené části - u toku
- stávající dřevina
- stávající keř nebo skupina keřů
- stávající skupina stromů
- trávník
- záhony (mobilní nádoby)
- vazba dynamická stávající
- vazba statická stávající
- parcely v majetku obce
- trasa vodovodu
- trasa kanalizace
- trasa vedení elektřiny
- trasa plynovodu
- trasa sdělovacího vedení
- stávající dřevina ke kácení
- bezpečnostní řez - RB
- zdravotní řez - RZ
- výchovný řez - RV
- redukční řez - RR a tvarovací - RT
- odstranění výmladků
- vazba dynamická
- vazba statická

HLAVNÍ PROJEKTANT	VYPRACOVAL	ZAHRADNÍ A KRAJINÁŘSKÁ ARCHITEKTURA	
ing. Pavla Lorenzová <i>Lorenzová</i>	ing. Pavla Lorenzová <i>Lorenzová</i>	Ing. Pavla Lorenzová Loučka č. 93, 756 44 mob. : 737 479 423 e-mail: pavla@lorenzova@seznam.cz IČO : 00918962	
AKCE:	Koncepce obnovy a rozvoje zeleně v obci Zašová	FORMÁT	2 A4
		DATUM	12/2020
		ZAK. ČÍSLO	4/2020
	k.ú. Zašová	ARCH. ČÍSLO	104/2020
OBSAH:	Návrh údržby a plánu ošetření zeleně	MĚŘÍTKO	ČÍSLO VÝKRESU
		1 : 500	4.3

část 4 - V zatáčce

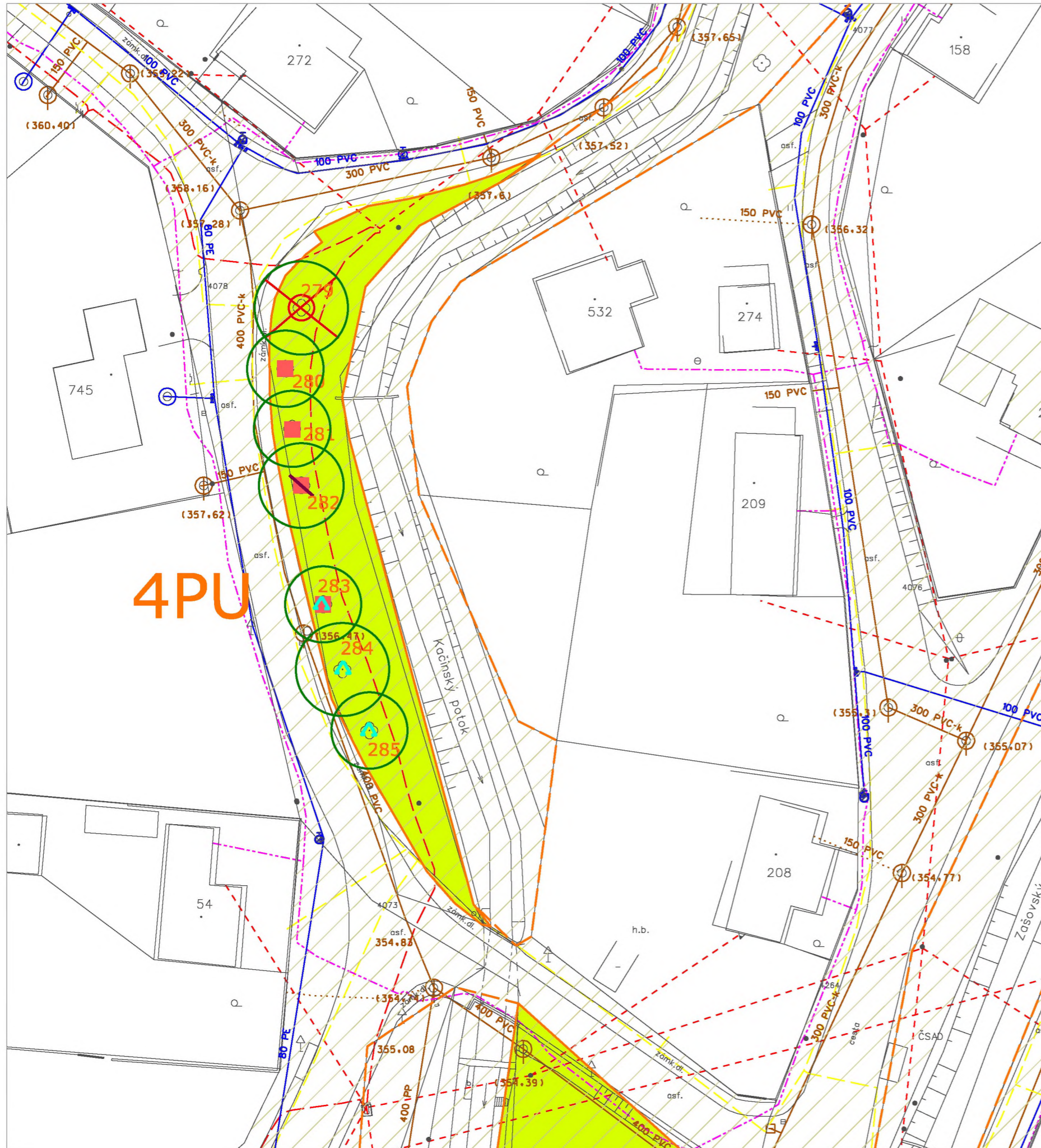

- hranice řešené části
- hranice řešené části - u toku
- stávající dřevina
- stávající keř nebo skupina keřů
- stávající skupina stromů
- trávník
- záhony (mobilní nádoby)
- vazba dynamická stávající
- vazba statická stávající
- parcely v majetku obce
- trasa vodovodu
- trasa kanalizace
- trasa vedení elektřiny
- trasa plynovodu
- trasa sdělovacího vedení
- stávající dřevina ke kácení
- bezpečnostní řez - RB
- zdravotní řez - RZ
- výchovný řez - RV
- redukční řez - RR a tvarovací - RT
- odstranění výmladků
- vazba dynamická
- vazba statická

HLAVNÍ PROJEKTANT	VYPRACOVAL	ZAHRADNÍ A KRAJINÁŘSKÁ ARCHITEKTURA	
ing. Pavla Lorenzová <i>Lorenzová</i>	ing. Pavla Lorenzová <i>Lorenzová</i>	Ing. Pavla Lorenzová Loučka č. 93, 756 44 mob. : 737 479 423 e-mail: pavla.lorenzova@seznam.cz IČO : 00918982	
AKCE:	Koncepce obnovy a rozvoje zeleně v obci Zašová	FORMÁT	2 A4
		DATUM	12/2020
		ZAK. ČÍSLO	4/2020
		ARCH. ČÍSLO	104/2020
OBSAH:	Návrh údržby a plán ošetření dřevin	MĚŘÍTKO	ČÍSLO VÝKRESU
		1 : 500	4.4

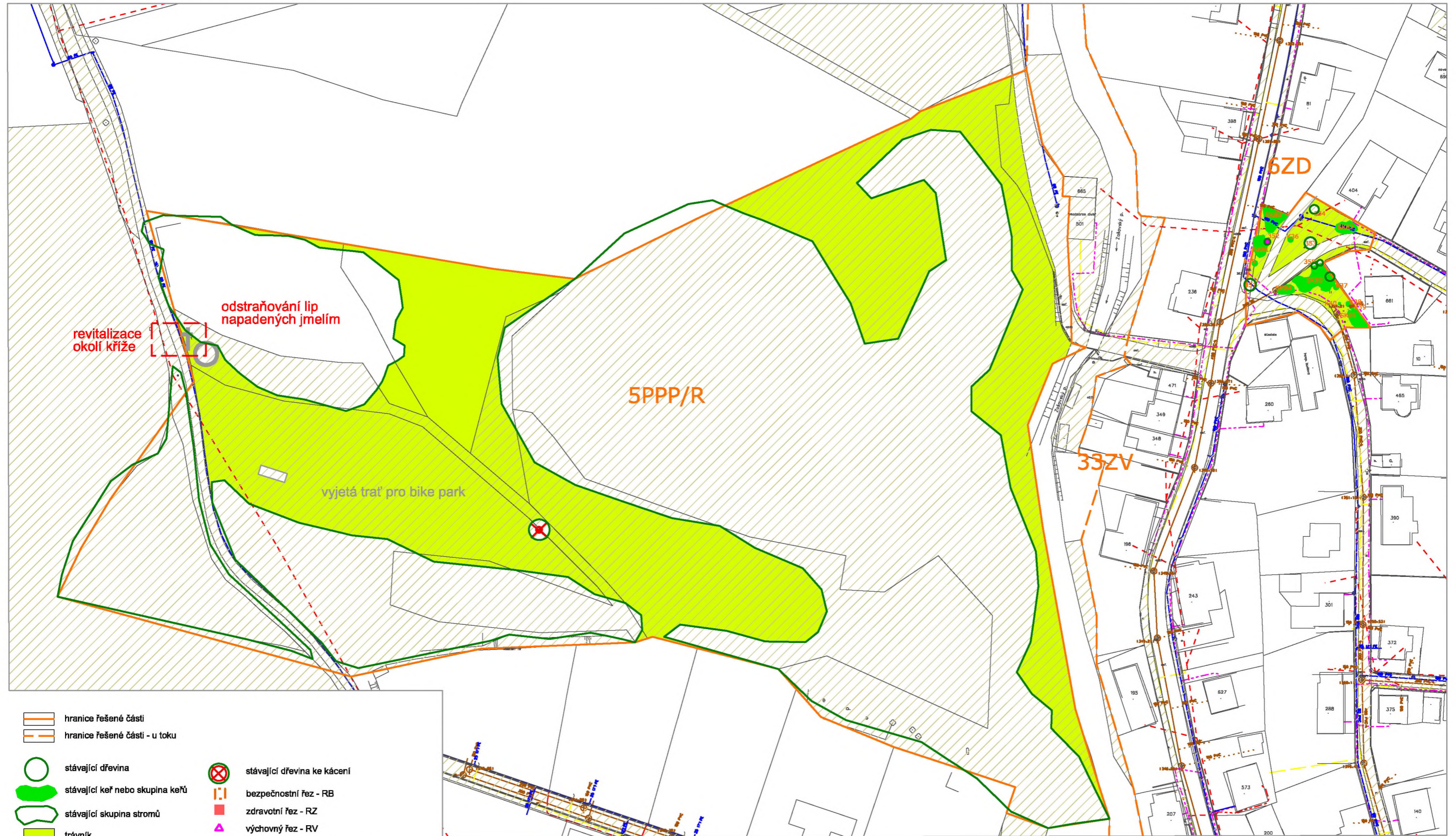

- | | | | |
|--|---------------------------------|--|------------------------------------|
| | hranice řešené části | | stávající dřevina ke kácení |
| | hranice řešené části - u toku | | bezpečnostní řez - RB |
| | stávající dřevina | | zdravotní řez - RZ |
| | stávající keř nebo skupina keřů | | výchovný řez - RV |
| | stávající skupina stromů | | redukční řez - RR a tvarovací - RT |
| | trávník | | odstranění výmladků |
| | záhony (mobilní nádoby) | | vazba dynamická |
| | vazba dynamická stávající | | vazba statická |
| | vazba statická stávající | | |
| | parcely v majetku obce | | |

- | | |
|--|--------------------------|
| | trasa vodovodu |
| | trasa kanalizace |
| | trasa vedení elektřiny |
| | trasa plynovodu |
| | trasa sdělovacího vedení |

HLAVNÍ PROJEKTANT ing. Pavla Lorenzová <i>Lorenzová</i>	VYPRACOVAL ing. Pavla Lorenzová <i>Lorenzová</i>	ZAHRADNÍ A KRAJINÁŘSKÁ ARCHITEKTURA ing. Pavla Lorenzová Loučka 4, 68, 789 44 mob. : 737 476 423 e-mail: pavla@lorenzova@seznam.cz IČO : 00918982
AKCE: Koncepce obnovy a rozvoje zeleně v obci Zašová k.ú. Zašová	FORMÁT 2 A4	DATUM 12/2020
OBSAH: Návrh údržby a plánu ošetření dřevin	ZAK. ČÍSLO 4/2020	ARCH. ČÍSLO 104/2020
	MĚŘÍTKO 1 : 1250	ČÍSLO VÝKRESU 4.5 - 4.6