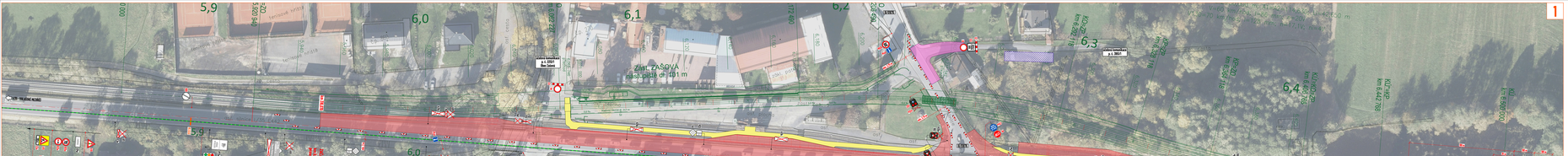
1
Zlín - ZÁSOVA
délka úseku cca 401 m
KÚ - HLUČÍNÍ NORMÁL
KÚ - NEŽÁKY PŘIŠ. NORMÁLNÍ
A 1. ZP6/1
Bez Zakázu
A 1. ZP6/2
Bez Zakázu
A 1. ZP6/3
Bez Zakázu
A 1. ZP6/4
Bez Zakázu
A 1. ZP6/5
Bez Zakázu
A 1. ZP6/6
Bez Zakázu
A 1. ZP6/7
Bez Zakázu
A 1. ZP6/8
Bez Zakázu
A 1.